



รายงานผลการดำเนินงาน (รอบ ๖ เดือน)

ประจำปีงบประมาณ พ.ศ. ๒๕๖๖
(ระหว่างเดือนตุลาคม ๒๕๖๕ - มีนาคม ๒๕๖๖)

องค์การบริหารส่วนตำบลไชยราช
อำเภอบางสะพานน้อย
จังหวัดประจวบคีรีขันธ์

คำนำ

นับแต่องค์กรปกครองส่วนท้องถิ่นได้เกิดขึ้นภายใต้แนวคิดการกระจายอำนาจการปกครองให้ประชาชนมีส่วนร่วมในการปกครองตนเองภายใต้อำนาจหน้าที่ซึ่งรัฐมอบหมายให้ดำเนินงาน ในปัจจุบันบทบาทขององค์การบริหารส่วนตำบล (อบต.) ได้ทวีความสำคัญมากขึ้นในบริบทที่เป็นองค์กรภาครัฐที่ใกล้ชิดกับประชาชนมากที่สุด

ในปีงบประมาณ พ.ศ.๒๕๖๖ องค์การบริหารส่วนตำบลไชยราชได้ดำเนินงานที่หลากหลายเพื่อพัฒนางานในภารกิจอำนาจหน้าที่ให้มีความก้าวหน้าและต่อเนื่อง อาทิ การส่งเสริมงานด้านคุณภาพชีวิต การพัฒนางานด้านการศึกษา การพัฒนาโครงสร้างพื้นฐาน และการส่งเสริมการท่องเที่ยว ซึ่งผลการดำเนินงานทุกโครงการได้ถูกบรรจุอยู่ในรายงานผลการดำเนินงานขององค์การบริหารส่วนตำบลไชยราชเล่มนี้ เพื่อเผยแพร่ให้แก่องค์กร บุคคลผู้มีส่วนเกี่ยวข้อง และประชาชนทั่วไป ได้รับทราบต่อไป

งานวิเคราะห์นโยบายและแผน

เมษายน ๒๕๖๖

ส่วนที่ ๑

บทนำ

๑. สภาพทั่วไปและข้อมูลพื้นฐานขององค์การบริหารส่วนตำบลไชยราช

ที่ตั้ง องค์การบริหารส่วนตำบลไชยราช ตั้งอยู่บ้านเลขที่ ๘๘๘ หมู่ที่ ๕ บ้านหนองหิน ตำบลไชยราช อำเภอบางสะพานน้อย จังหวัดประจวบคีรีขันธ์ อยู่ทางทิศตะวันตกเฉียงใต้ของอำเภอบางสะพานน้อย **จัดตั้งเป็นองค์การบริหารส่วนตำบล เมื่อวันที่ ๑๙ มกราคม พ.ศ.๒๕๓๙**

- อยู่ห่างจากกรุงเทพมหานคร ประมาณ ๔๐๒ กิโลเมตร
- อยู่ห่างจากที่ว่าการอำเภอบางสะพานน้อย ประมาณ ๒๓ กิโลเมตร
- อยู่ห่างจากศาลากลางจังหวัดประจวบคีรีขันธ์ ประมาณ ๑๑๖ กิโลเมตร

อาณาเขต องค์การบริหารส่วนตำบลไชยราช ตั้งอยู่ที่ตำบลไชยราช อำเภอบางสะพานน้อย จังหวัดประจวบคีรีขันธ์ มีเนื้อที่ประมาณ ๑๑๖ ตารางกิโลเมตร หรือเท่ากับ ๗๒,๕๐๐ ไร่ โดยมีอาณาเขตติดกับพื้นที่ต่าง ๆ ดังนี้

- ทิศเหนือ ติดต่อกับ ต.ช้างแรกร อ.บางสะพานน้อย จ.ประจวบคีรีขันธ์
- ทิศใต้ ติดต่อกับ ต.เขาไชยราช อ.ปะทิว และ ต.สองพี่น้อง อ.ท่าแซะ จ.ชุมพร
- ทิศตะวันออก ติดต่อกับ ต.ทรายทอง อ.บางสะพานน้อย จ.ประจวบคีรีขันธ์
- ทิศตะวันตก ติดต่อกับ ประเทศสาธารณรัฐแห่งสหภาพเมียนมา

ประชากร ในเขตองค์การบริหารส่วนตำบลไชยราช สํารวจเมื่อวันที่ ๓๐ กันยายน ๒๕๖๕ มีจำนวนทั้งสิ้น ๙,๙๙๔ คน มีจำนวนครัวเรือน จำนวน ๔,๑๔๐ ครัวเรือน ซึ่งจำแนกประชากร เป็นรายหมู่ได้ดังนี้

ชื่อหมู่บ้าน	จำนวนประชากร(คน)			
	ชาย	หญิง	รวม	จำนวนครัวเรือน
หมู่ที่ ๑ บ้านไชยราช	๗๔๒	๘๑๒	๑,๕๕๔	๗๑๘
หมู่ที่ ๒ บ้านคอกอ้ายเผือก	๑,๒๒๔	๑,๒๔๗	๒,๔๗๑	๘๗๑
หมู่ที่ ๓ บ้านบางเจริญ	๑,๒๗๗	๑,๑๖๔	๒,๔๔๑	๑,๐๔๕
หมู่ที่ ๔ บ้านทองอินทร์	๖๔๒	๖๔๒	๑,๒๘๔	๕๔๙
หมู่ที่ ๕ บ้านหนองหิน	๗๒๑	๗๔๑	๑,๔๖๒	๖๔๔
หมู่ที่ ๖ บ้านหมากผู้	๓๗๒	๔๑๐	๗๘๒	๓๑๓
รวม	๔,๙๗๘	๕,๐๑๖	๙,๙๙๔	๔,๑๔๐

ที่มา : สำนักทะเบียน อำเภอบางสะพานน้อย

วิสัยทัศน์การพัฒนา (Vision)

“เป็นตำบลน่าอยู่ มุ่งเน้นการศึกษา
พัฒนาคุณภาพชีวิตและโครงสร้างพื้นฐาน บริหารงานเป็นเลิศตามหลักธรรมาภิบาล”

พันธกิจ (MISSION) ในการพัฒนา

๑. ส่งเสริมและสนับสนุนการศึกษาทั้งในระบบและนอกระบบให้มีคุณภาพได้มาตรฐาน สนับสนุนให้ประชาชนในท้องถิ่นได้รับการศึกษาขั้นพื้นฐานอย่างทั่วถึงและมีคุณภาพ และส่งเสริม อนุรักษ์ พัฒนา ศาสนา ศิลปวัฒนธรรม ขนบธรรมเนียม จารีตประเพณีอันดีงาม ภูมิปัญญาท้องถิ่น ตลอดจนกีฬาและนันทนาการ

๒. พัฒนาโครงสร้างพื้นฐาน ระบบสาธารณูปโภค สาธารณูปการ ไฟฟ้า ประปา และแหล่งน้ำ เพื่อรองรับการขยายตัวของชุมชนอย่างเป็นระบบและยั่งยืน

๓. พัฒนาและส่งเสริมอาชีพ รายได้ และการผลิตของประชาชนในท้องถิ่น ตามกระบวนการเรียนรู้ตามหลักปรัชญาเศรษฐกิจพอเพียง ส่งเสริมและพัฒนาสินค้า OTOP การบริการและการท่องเที่ยวในท้องถิ่นให้เป็นที่ยอมรับ

๔. ส่งเสริมและพัฒนาศักยภาพคน ครอบครัว ชุมชนให้มีความเข้มแข็งและสามารถพึ่งพาตนเองได้ และการสนับสนุนผู้ด้อยโอกาส เด็ก ผู้สูงอายุ ผู้พิการ ผู้มีรายได้น้อย และผู้ยากไร้ ยากจนให้มีคุณภาพชีวิตและความเป็นอยู่ที่ดีขึ้น

๕. เพิ่มขีดความสามารถในการป้องกันและบรรเทาสาธารณภัย การรักษาความสงบเรียบร้อยในชุมชน การป้องกันและแก้ไขปัญหายาเสพติด ตลอดจนการป้องกันและดูแลรักษาสิ่งแวดล้อม ป่าไม้ และทรัพยากรธรรมชาติของท้องถิ่น และการบริการสาธารณสุขในชุมชน

๖. สนับสนุน ส่งเสริมให้ประชาชนในท้องถิ่นและทุกภาคส่วนมีส่วนร่วมในการพัฒนาท้องถิ่น การติดตามตรวจสอบ การประเมิน และการบริหารตามแนวทางการบริหารจัดการที่ดี เพื่อพัฒนาองค์กรให้มีความเป็นเลิศทั้งในด้านการบริหารจัดการ และการบริการประชาชนด้านต่างๆ

จุดยืนทางยุทธศาสตร์

๑. มีระบบสาธารณูปโภค สาธารณูปการ ที่เอื้ออำนวยสร้างความสะดวกให้กับประชาชน
๒. มีการพัฒนาด้านคุณภาพชีวิต การพัฒนาทางการศึกษา
๓. พัฒนาชุมชนให้เข้มแข็ง ภายใต้วิถีชีวิตเศรษฐกิจพอเพียง
๔. ส่งเสริมและพัฒนาศักยภาพคนและความเข้มแข็งของชุมชนในการพึ่งพาตนเอง
๕. บริหารจัดการทรัพยากรธรรมชาติและสิ่งแวดล้อม โดยการมีส่วนร่วมของภาคประชาชนรัฐ
๖. การพัฒนาระบบการบริหารจัดการภาครัฐที่ดีและมีส่วนร่วมจากทุกภาคส่วน

ยุทธศาสตร์

ยุทธศาสตร์ที่ ๑ การพัฒนาการส่งเสริมการศึกษา ศาสนา วัฒนธรรมและภูมิปัญญาท้องถิ่น
มีกลยุทธ์ดังนี้

- ๑.๑ พัฒนาคุณภาพการศึกษาในระบบและนอกระบบให้ได้มาตรฐานการศึกษาของชาติ ส่งเสริมให้ประชาชนได้รับการศึกษาขั้นพื้นฐานอย่างทั่วถึงและมีคุณภาพ
- ๑.๒ พัฒนาประสิทธิภาพบุคลากรทางการศึกษาให้อยู่ในระดับมาตรฐานที่สามารถยอมรับได้
- ๑.๓ อนุรักษ์และฟื้นฟูขนบธรรมเนียมประเพณี วัฒนธรรมและภูมิปัญญาท้องถิ่น
- ๑.๔ ส่งเสริมและสนับสนุนกิจกรรมทางศาสนา

๑.๕ ส่งเสริมการกีฬาและนันทนาการ

๑.๖ ส่งเสริมพัฒนาเด็กและเยาวชน

ยุทธศาสตร์ที่ ๒ การพัฒนาเส้นทางคมนาคม แหล่งน้ำและสาธารณสุขปโภคในท้องถิ่น

มีกลยุทธ์ดังนี้

๒.๑ พัฒนาเส้นทางคมนาคมให้สามารถใช้งานได้ดีและได้มาตรฐาน

๒.๒ พัฒนา ปรับปรุงระบบสาธารณสุขปโภค สาธารณูปการ ระบบไฟฟ้าและระบบประปา

๒.๓ พัฒนาแหล่งน้ำ บำรุงรักษาก่อสร้างและจัดหาแหล่งน้ำในตำบล

๒.๔ ส่งเสริมการจัดทำผังเมืองให้มีประสิทธิภาพ

ยุทธศาสตร์ที่ ๓ การพัฒนาด้านสังคมและคุณภาพชีวิต

มีกลยุทธ์ดังนี้

๓.๑ การให้ความช่วยเหลือประชาชนในสภาวะเร่งด่วนอันเกิดจากสถานการณ์ที่ไม่ได้คาดการณไว้ล่วงหน้า

๓.๒ การพัฒนาศักยภาพคน ครอบครัวและชุมชนให้เข้มแข็งและสามารถพึ่งตนเองได้

๓.๓ ส่งเสริมคุณภาพชีวิต ความเป็นอยู่ของประชาชนให้มีคุณภาพชีวิตที่ดี

๓.๔ การจัดระเบียบชุมชนและการรักษาความสงบเรียบร้อย

๓.๕ การป้องกันและแก้ไขปัญหายาเสพติดในชุมชน

๓.๖ ส่งเสริมให้ประชาชนและเอกชนมีส่วนร่วมในการพัฒนาชุมชนเมืองและชนบท

๓.๗ การพัฒนาและปรับปรุงระบบบริการสาธารณสุขให้ได้มาตรฐาน

๓.๘ พัฒนาระบบป้องกันความปลอดภัย การบรรเทาสาธารณภัยให้มีประสิทธิภาพ

๓.๙ ส่งเสริมให้ประชาชนมีส่วนร่วมในการป้องกัน ดูแลรักษาความปลอดภัยในชีวิตและทรัพย์สินและการบรรเทาสาธารณภัยต่างๆ

๓.๑๐ ส่งเสริมการจัดสวัสดิการคุ้มครองเด็กและเยาวชน และการสงเคราะห์ผู้สูงอายุ เด็กและผู้ด้อยโอกาสทางสังคม

๓.๑๑ ส่งเสริมสุขภาพ ควบคุมและป้องกันโรคในชุมชน

๓.๑๒ ส่งเสริมการมีส่วนร่วมของทุกภาคส่วน

ยุทธศาสตร์ที่ ๔ การพัฒนาการส่งเสริมอาชีพ รายได้ การผลิตและการท่องเที่ยวในชุมชน

มีกลยุทธ์ดังนี้

๔.๑ สนับสนุนการจัดตั้งกลุ่ม องค์กรและกระบวนการเรียนรู้ในชุมชน

๔.๒ พัฒนาเศรษฐกิจชุมชนให้มีการกระจายตัวอย่างทั่วถึง ส่งเสริมอาชีพ รายได้และการผลิต

๔.๓ ส่งเสริมการดำเนินชีวิตตามแนวทางพระราชดำริเศรษฐกิจพอเพียง

๔.๔ ให้ความรู้ด้านการเกษตรและถ่ายทอดเทคโนโลยีและการแก้ไขปัญหาผลผลิตทางการเกษตรและกสิกรรม

๔.๕ ส่งเสริมและพัฒนาสินค้า OTOP ในทุกขั้นตอน

๔.๖ ส่งเสริมการจัดตั้งตลาดกลางจำหน่ายสินค้าทางการเกษตร กสิกรรม และการดูแลราคาผลิต

๔.๗ พัฒนาและส่งเสริมผู้ประกอบการขนาดกลางและขนาดย่อม

๔.๘ การพัฒนา สนับสนุนและส่งเสริมกิจกรรมด้านการส่งเสริมการท่องเที่ยวตามเทศกาลงานประเพณี รวมถึงการท่องเที่ยวเชิงนิเวศน์ และสุขภาพ

๕.๙ การพัฒนา สนับสนุนและส่งเสริมการท่องเที่ยว โดยบูรณาการร่วมกับจังหวัดและหน่วยงานอื่นๆ

๕.๑๐ การสนับสนุน ส่งเสริมและประสานงาน ร่วมกับหน่วยงานอื่นและภาคเอกชน ในการพัฒนาการท่องเที่ยวการรักษาความปลอดภัยในชีวิตและทรัพย์สิน

ยุทธศาสตร์ที่ ๕ การพัฒนาการบริหารจัดการทรัพยากรธรรมชาติและสิ่งแวดล้อม
มีกลยุทธ์ดังนี้

๕.๑ อนุรักษ์ ป่าไม้ ทรัพยากรธรรมชาติและสิ่งแวดล้อมและใช้ประโยชน์ให้เหมาะสมกับพื้นที่

๕.๒ การสร้างจิตสำนึกและส่งเสริมการมีส่วนร่วมของประชาชนและทุกภาคส่วนในการบริหารจัดการทรัพยากรธรรมชาติและสิ่งแวดล้อม

๕.๓ การจัดการระบบน้ำเสียและขยะในครัวเรือนและชุมชน

ยุทธศาสตร์ที่ ๖ การพัฒนาระบบบริหารงานให้มีความเป็นเลิศ
มีกลยุทธ์ดังนี้

๖.๑ การพัฒนาการบริหารในระบบบูรณาการระหว่างองค์กร ภาครัฐ ภาคเอกชนและภาคประชาชนเพื่อให้ประชาชนได้รับประโยชน์มากยิ่งขึ้น

๖.๒ การพัฒนา ส่งเสริมให้ความรู้ ด้านการเมือง การปกครอง ระบบประชาธิปไตยและสร้างสามัคคีตามแนวทางสมานฉันท์และการปกป้องสถาบัน

๖.๓ การพัฒนาความรู้ ความสามารถ สมรรถนะของบุคลากร และองค์กรให้อยู่ในระดับมาตรฐานที่สามารถยอมรับได้

๖.๔ การพัฒนาปรับปรุงสถานที่ การปฏิบัติงานและการจัดเครื่องมือ เครื่องใช้ในการปฏิบัติหน้าที่ให้เพียงพอและมีประสิทธิภาพ

๖.๕ การพัฒนาระบบการจัดเก็บรายได้ให้ครอบคลุมทั่วถึง มีประสิทธิภาพและเป็นธรรม

๖.๖ การส่งเสริมและสนับสนุนให้ประชาชนมีส่วนร่วมในการบริหารและพัฒนา

๖.๗ การพัฒนามาตรฐานการปฏิบัติราชการขององค์กรปกครองส่วนท้องถิ่นสู่ความเป็นเลิศโดยยึดหลักการบริหารจัดการที่ดี

๖.๘ การปรับปรุงพัฒนาระบบและกระบวนการทำงานเพื่อการบริการประชาชนให้มีประสิทธิภาพ

๖.๙ การพัฒนาเสริมสร้างความพึงพอใจและความมั่นใจให้แก่ประชาชนผู้รับบริการ

๖.๑๐ แนวทางการรักษาความมั่นคงตามแนวชายแดน

โครงสร้างในการบริหารงานขององค์การบริหารส่วนตำบลไชยราช

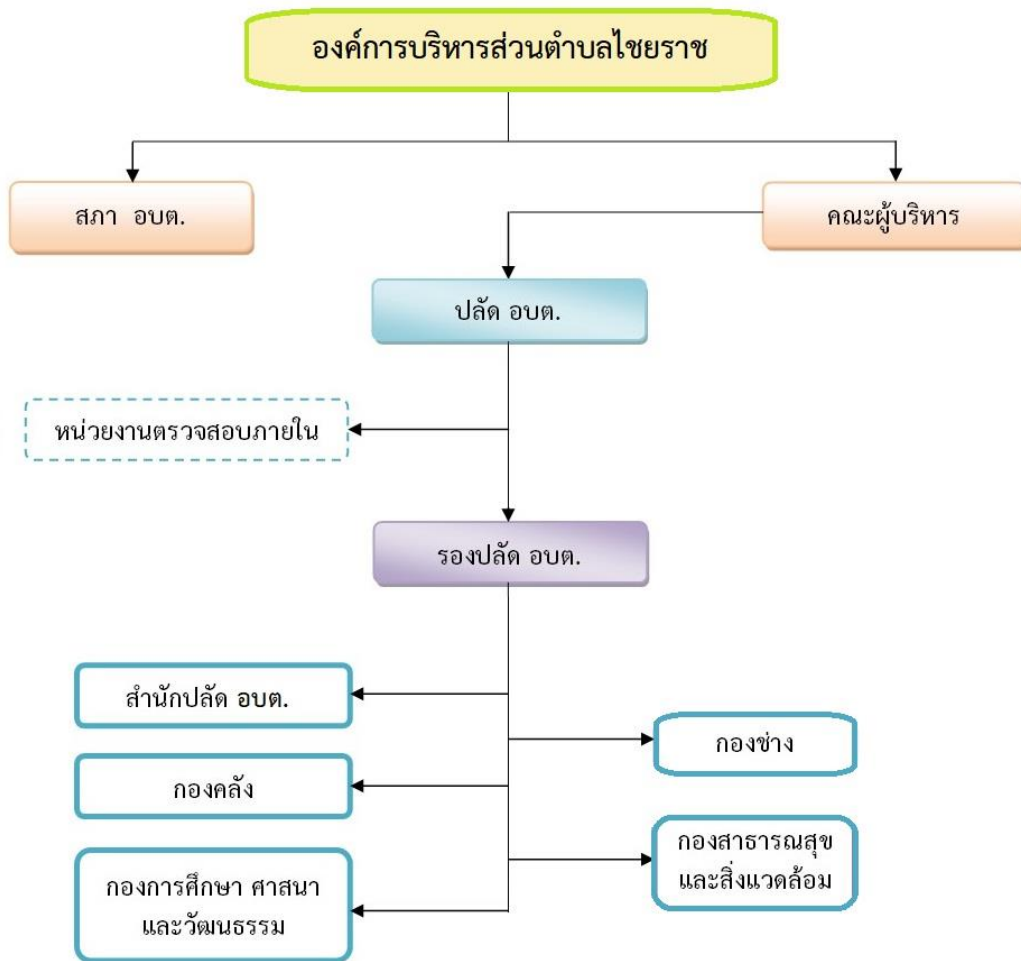

รายรับ - รายจ่าย ประจำปีงบประมาณ พ.ศ. ๒๕๖๖ (ณ เดือนมีนาคม ๒๕๖๖)

ประมาณการรายรับ-จ่าย	จำนวน	๖๙,๐๐๐,๐๐๐.๐๐- บาท
รายรับ	จำนวน	๓๑,๒๑๕,๗๗๘.๓๔- บาท
รายจ่าย	จำนวน	๒๘,๘๘๓,๗๒๕.๕๕- บาท

มีอัตราการเบิกจ่าย ร้อยละ ๙๒.๕๓ ของรายรับจริง

และคิดเป็นร้อยละ ๔๑.๘๖ ของประมาณการรายรับ-จ่าย

ส่วนที่ ๒

สรุปรายงานผลการดำเนินงานรอบ ๖ เดือน ประจำปีงบประมาณ พ.ศ. ๒๕๖๖

องค์การบริหารส่วนตำบลไชยราช

ยุทธศาสตร์/แนวทางการพัฒนา	จำนวนโครงการทั้งหมด	จำนวนโครงการ					
		ที่ดำเนินการแล้วเสร็จ	ร้อยละ	ที่อยู่ระหว่างดำเนินการ	ร้อยละ	ที่ยังไม่ได้ดำเนินการ	ร้อยละ
๑. ยุทธศาสตร์การพัฒนากิจการส่งเสริมการศึกษา ศาสนา วัฒนธรรมและภูมิปัญญาท้องถิ่น							
๑.๑ แผนงานการศึกษา	๔	๔	๑๐๐.๐๐	๐	๐.๐๐	๐	๐.๐๐
๑.๒ แผนงานการศึกษา วัฒนธรรม และนันทนาการ	๑๐	๘	๘๐.๐๐	๐	๐.๐๐	๒	๒๐.๐๐
รวมยุทธศาสตร์ที่ ๑	๑๔	๑๒	๘๕.๗๑	๐	-	๒	๑๔.๒๙
๒. ยุทธศาสตร์การพัฒนาเส้นทางคมนาคม แหล่งน้ำและสาธารณูปโภคในท้องถิ่น							
๒.๑ แผนงานอุตสาหกรรมและการโยธา	๒๗	๔	๑๔.๘๑	๐	๐.๐๐	๒๓	๘๕.๑๙
รวมยุทธศาสตร์ที่ ๒	๒๗	๔	๑๔.๘๑	๐	๐.๐๐	๒๓	๘๕.๑๙
๓. ยุทธศาสตร์การพัฒนาด้านสังคมและคุณภาพชีวิต							
๓.๑ แผนงานสาธารณสุข	๗	๑	๑๔.๒๙	๐	๐.๐๐	๖	๘๕.๗๑
๓.๒ แผนงานสังคมสงเคราะห์	๓	๐	๐.๐๐	๐	๐.๐๐	๓	๑๐๐.๐๐
รวมยุทธศาสตร์ที่ ๓	๑๐	๑	๑๐.๐๐	๐	-	๙	๙๐.๐๐

ยุทธศาสตร์/แนวทางการพัฒนา	จำนวนโครงการ ที่ดำเนินการ	จำนวนโครงการ					
		ที่ดำเนินการแล้ว เสร็จ	ร้อยละ	ที่อยู่ระหว่าง ดำเนินการ	ร้อยละ	ที่ยังไม่ได้ ดำเนินการ	ร้อยละ
๔. ยุทธศาสตร์การพัฒนาการส่งเสริมอาชีพ รายได้ การผลิตและการท่องเที่ยว ในชุมชน							
๔.๑ แผนงานสร้างความเข้มแข็งของชุมชน	๓	๐	๐.๐๐	๐	๐.๐๐	๓	๑๐๐.๐๐
๔.๒ แผนงานการศาสนา วัฒนธรรม และนันทนาการ	๒	๐	๐.๐๐	๐	๐.๐๐	๒	๑๐๐.๐๐
รวมยุทธศาสตร์ที่ ๔	๕	๐	๐.๐๐	๐	-	๕	๑๐๐.๐๐
๕. ยุทธศาสตร์การพัฒนาการบริหารจัดการทรัพยากรธรรมชาติและสิ่งแวดล้อม							
๕.๑ แผนงานสาธารณสุข	๒	๒	๑๐๐.๐๐	๐	๐.๐๐	๐	๐.๐๐
รวมยุทธศาสตร์ที่ ๕	๒	๒	๑๐๐.๐๐	๐	-	๐	๐.๐๐
๖. ยุทธศาสตร์พัฒนาระบบบริหารงานให้มีความเป็นเลิศ							
๑.๑ แผนงานบริหารงานทั่วไป	๗	๓	๔๒.๘๖	๐	๐.๐๐	๔	๕๗.๑๔
๑.๒ แผนงานการรักษาความสงบภายใน	๓	๒	๖๖.๖๗	๐	๐.๐๐	๑	๓๓.๓๓
๑.๓ แผนงานงบกลาง	๓	๐	๐.๐๐	๓	๑๐๐.๐๐	๐	๐.๐๐
รวมยุทธศาสตร์ที่ ๖	๑๓	๕	๓๘.๔๖	๓	-	๕	๓๘.๔๖
รวมทั้งสิ้น	๗๑	๒๔	๓๓.๘๐	๓	๔.๒๓	๔๔	๖๑.๙๗

รายงานผลการดำเนินงานประจำปี พ.ศ.๒๕๖๖
รอบ ๖ เดือน (ระหว่างตุลาคม ๒๕๖๕ - มีนาคม ๒๕๖๖)

๑. ยุทธศาสตร์การพัฒนาระบบการส่งเสริมการศึกษา ศาสนา วัฒนธรรมและภูมิปัญญาท้องถิ่น										
แผนงานการศึกษา										
ที่	โครงการ/กิจกรรม	งบประมาณ			สถานะการดำเนินการ				รอบรายงาน	
		อนุมัติ (บาท)	เบิกจ่าย (บาท)	คงเหลือ (บาท)	ดำเนินการ แล้วเสร็จ	อยู่ระหว่าง ดำเนินการ	ยังไม่ได้ ดำเนินการ	ไม่สามารถ ดำเนินการได้	๖ เดือน	รอบปี ๒๕๖๖
๑	ค่าใช้จ่ายโครงการวันเด็กแห่งชาติ	๓๒๐,๐๐๐	๓๒๐,๐๐๐	-	<input checked="" type="checkbox"/>	<input type="checkbox"/>	<input type="checkbox"/>	<input type="checkbox"/>	<input checked="" type="checkbox"/>	<input type="checkbox"/>
๒	ค่าใช้จ่ายในการจัดกิจกรรมบัณฑิต น้อยของศูนย์พัฒนาเด็กเล็กในเขต พื้นที่ตำบลไชยราช	๔๐,๐๐๐	๓๗,๙๕๕	๒,๐๔๕	<input checked="" type="checkbox"/>	<input type="checkbox"/>	<input type="checkbox"/>	<input type="checkbox"/>	<input checked="" type="checkbox"/>	<input type="checkbox"/>
๓	โครงการสนับสนุนค่าใช้จ่ายการ บริหารสถานศึกษา	๑,๘๓๔,๒๕๐	๖๔๒,๒๔๐	๑,๘๓๔,๒๕๐	<input checked="" type="checkbox"/>	<input type="checkbox"/>	<input type="checkbox"/>	<input type="checkbox"/>	<input checked="" type="checkbox"/>	<input type="checkbox"/>
๔	ค่าสนับสนุนค่าอาหารกลางวันให้กับ โรงเรียนในเขต อบต.ไชยราช	๔,๗๕๐,๒๐๐	๒,๑๖๕,๓๑๔	๒,๕๘๔,๘๘๖	<input checked="" type="checkbox"/>	<input type="checkbox"/>	<input type="checkbox"/>	<input type="checkbox"/>	<input checked="" type="checkbox"/>	<input type="checkbox"/>

แผนงานการศาสนา วัฒนธรรม และนันทนาการ										
ที่	โครงการ/กิจกรรม	งบประมาณ			สถานะการดำเนินการ				รอบรายงาน	
		อนุมัติ (บาท)	เบิกจ่าย (บาท)	คงเหลือ (บาท)	ดำเนินการ แล้วเสร็จ	อยู่ระหว่าง ดำเนินการ	ยังไม่ได้ ดำเนินการ	ไม่สามารถ ดำเนินการได้	๖ เดือน	รอบปี ๒๕๖๖
๑	ค่าใช้จ่ายในการจัดแข่งขันกีฬาต่างๆ ของ อบต.ไชยราช	๒๑๐,๐๐๐	๑๒๙,๘๒๐	๘๐,๑๘๐	<input checked="" type="checkbox"/>	<input type="checkbox"/>	<input type="checkbox"/>	<input type="checkbox"/>	<input checked="" type="checkbox"/>	<input type="checkbox"/>

ที่	โครงการ/กิจกรรม	งบประมาณ			สถานะการดำเนินการ				รอบรายงาน	
		อนุมัติ (บาท)	เบิกจ่าย (บาท)	คงเหลือ (บาท)	ดำเนินการ แล้วเสร็จ	อยู่ระหว่าง ดำเนินการ	ยังไม่ได้ ดำเนินการ	ไม่สามารถ ดำเนินการได้	๖ เดือน	รอบปี ๒๕๖๖
๒	ค่าใช้จ่ายโครงการวันลอยกระทง	๑,๐๐๐,๐๐๐	-	-	<input checked="" type="checkbox"/>	<input type="checkbox"/>	<input type="checkbox"/>	<input type="checkbox"/>	<input checked="" type="checkbox"/>	<input type="checkbox"/>
๓	ค่าใช้จ่ายโครงการส่งเสริมการปฏิบัติ ธรรม	๓๐,๐๐๐	-	๓๐,๐๐๐	<input type="checkbox"/>	<input type="checkbox"/>	<input checked="" type="checkbox"/>	<input type="checkbox"/>	<input checked="" type="checkbox"/>	<input type="checkbox"/>
๔	ค่าใช้จ่ายงานประเพณีสลากภัตและ ของดีบางสะพานน้อย	๒๐,๐๐๐	-	๒๐,๐๐๐	<input type="checkbox"/>	<input type="checkbox"/>	<input checked="" type="checkbox"/>	<input type="checkbox"/>	<input checked="" type="checkbox"/>	<input type="checkbox"/>
๕	อุดหนุนวัดคอกอ้ายเฟือก	๒๐,๐๐๐	๒๐,๐๐๐	-	<input checked="" type="checkbox"/>	<input type="checkbox"/>	<input type="checkbox"/>	<input type="checkbox"/>	<input checked="" type="checkbox"/>	<input type="checkbox"/>
๖	อุดหนุนวัดทองอินทร์	๒๐,๐๐๐	๒๐,๐๐๐	-	<input checked="" type="checkbox"/>	<input type="checkbox"/>	<input type="checkbox"/>	<input type="checkbox"/>	<input checked="" type="checkbox"/>	<input type="checkbox"/>
๗	อุดหนุนวัดน้ำตกเขาโพธิ์ทอง	๒๐,๐๐๐	๒๐,๐๐๐	-	<input checked="" type="checkbox"/>	<input type="checkbox"/>	<input type="checkbox"/>	<input type="checkbox"/>	<input checked="" type="checkbox"/>	<input type="checkbox"/>
๘	อุดหนุนวัดบ่อกบวนศิลาลอย	๒๐,๐๐๐	๒๐,๐๐๐	-	<input checked="" type="checkbox"/>	<input type="checkbox"/>	<input type="checkbox"/>	<input type="checkbox"/>	<input checked="" type="checkbox"/>	<input type="checkbox"/>
๙	อุดหนุนวัดบางเจริญ	๒๐,๐๐๐	๒๐,๐๐๐	-	<input checked="" type="checkbox"/>	<input type="checkbox"/>	<input type="checkbox"/>	<input type="checkbox"/>	<input checked="" type="checkbox"/>	<input type="checkbox"/>
๑๐	อุดหนุนสมาคมศาลเจ้าแม่ชีไชยราช	๒๐,๐๐๐	๒๐,๐๐๐	-	<input checked="" type="checkbox"/>	<input type="checkbox"/>	<input type="checkbox"/>	<input type="checkbox"/>	<input checked="" type="checkbox"/>	<input type="checkbox"/>

รายงานผลการดำเนินงานประจำปี พ.ศ.๒๕๖๖
รอบ ๖ เดือน (ระหว่างตุลาคม ๒๕๖๕ - มีนาคม ๒๕๖๖)

๒. ยุทธศาสตร์การพัฒนาเส้นทางคมนาคม แหล่งน้ำและสาธารณูปโภคในท้องถิ่น										
แผนงานอุตสาหกรรมและการโยธา										
ที่	โครงการ/กิจกรรม	งบประมาณ			สถานะการดำเนินการ				รอบรายงาน	
		อนุมัติ (บาท)	เบิกจ่าย (บาท)	คงเหลือ (บาท)	ดำเนินการ แล้วเสร็จ	อยู่ระหว่าง ดำเนินการ	ยังไม่ได้ ดำเนินการ	ไม่สามารถ ดำเนินการได้	๖ เดือน	รอบปี ๒๕๖๖
๑	โครงการต่อเติมและซ่อมแซมอาคาร ศาลาประชุมหมู่บ้าน หมู่ที่ ๒ บ้าน คอกอ้ายเฟือก	๑๐๐,๐๐๐	-	๑๐๐,๐๐๐	<input type="checkbox"/>	<input type="checkbox"/>	<input checked="" type="checkbox"/>	<input type="checkbox"/>	<input checked="" type="checkbox"/>	<input type="checkbox"/>
๒	โครงการติดตั้งป้ายบอกชื่อถนน ภายในเขตองค์การบริหารส่วนตำบล ไชยราช	๔๙๗,๐๐๐	-	๔๙๗,๐๐๐	<input type="checkbox"/>	<input type="checkbox"/>	<input checked="" type="checkbox"/>	<input type="checkbox"/>	<input checked="" type="checkbox"/>	<input type="checkbox"/>
๓	โครงการก่อสร้างถนนคอนกรีตเสริม เหล็กสายซอยสมหมาย หมู่ที่ ๓ บ้านบางเจริญ	๒๕๐,๒๐๐	-	๒๕๐,๒๐๐	<input type="checkbox"/>	<input type="checkbox"/>	<input checked="" type="checkbox"/>	<input type="checkbox"/>	<input checked="" type="checkbox"/>	<input type="checkbox"/>
๔	โครงการก่อสร้างถนนคอนกรีตเสริม เหล็กสายเขาไชยราช-หนองขอน (ตอนที่ ๒) หมู่ที่ ๑ บ้านไชยราช	๔๙๓,๙๐๐	-	๔๙๓,๙๐๐	<input type="checkbox"/>	<input type="checkbox"/>	<input checked="" type="checkbox"/>	<input type="checkbox"/>	<input checked="" type="checkbox"/>	<input type="checkbox"/>

ที่	โครงการ/กิจกรรม	งบประมาณ			สถานะการดำเนินการ				รอบรายงาน	
		อนุมัติ (บาท)	เบิกจ่าย (บาท)	คงเหลือ (บาท)	ดำเนินการ แล้วเสร็จ	อยู่ระหว่าง ดำเนินการ	ยังไม่ได้ ดำเนินการ	ไม่สามารถ ดำเนินการได้	๖ เดือน	รอบปี ๒๕๖๖
๕	โครงการก่อสร้างถนนคอนกรีตเสริมเหล็กสายคลองเคียน-เขากระทิงฟ้า หมู่ที่ ๑ บ้านไชยราช	๓๘๘,๔๐๐	๓๘๒,๐๐๐	๖,๔๐๐	<input checked="" type="checkbox"/>	<input type="checkbox"/>	<input type="checkbox"/>	<input type="checkbox"/>	<input checked="" type="checkbox"/>	<input type="checkbox"/>
๖	โครงการก่อสร้างถนนคอนกรีตเสริมเหล็กสายขอยมงคล หมู่ที่ ๒ บ้านคอกอ้ายเผือก	๓๔๐,๐๐๐	-	-	<input type="checkbox"/>	<input type="checkbox"/>	<input type="checkbox"/>	<input checked="" type="checkbox"/>	<input checked="" type="checkbox"/>	<input type="checkbox"/>
๗	โครงการก่อสร้างถนนคอนกรีตเสริมเหล็กสายขอยรวมไทย หมู่ที่ ๖ บ้านหมากผู้	๓๔๗,๔๐๐	-	๓๔๗,๔๐๐	<input type="checkbox"/>	<input type="checkbox"/>	<input checked="" type="checkbox"/>	<input type="checkbox"/>	<input checked="" type="checkbox"/>	<input type="checkbox"/>
๘	โครงการก่อสร้างถนนคอนกรีตเสริมเหล็กสายขอยหน้าโรงเรียน หมู่ที่ ๒ บ้านคอกอ้ายเผือก	๔๘๐,๐๐๐	-	๔๘๐,๐๐๐	<input type="checkbox"/>	<input type="checkbox"/>	<input checked="" type="checkbox"/>	<input type="checkbox"/>	<input checked="" type="checkbox"/>	<input type="checkbox"/>
๙	โครงการก่อสร้างถนนคอนกรีตเสริมเหล็กสายทองอินทร์-ช่องตาดี หมู่ที่ ๔ บ้านทองอินทร์	๔๘๗,๘๐๐	-	๔๘๗,๘๐๐	<input type="checkbox"/>	<input type="checkbox"/>	<input checked="" type="checkbox"/>	<input type="checkbox"/>	<input checked="" type="checkbox"/>	<input type="checkbox"/>
๑๐	โครงการก่อสร้างถนนคอนกรีตเสริมเหล็กสายป่าสัก-เขาพริก หมู่ที่ ๓ บ้านบางเจริญ	๔๘๖,๕๐๐	-	๔๘๖,๕๐๐	<input type="checkbox"/>	<input type="checkbox"/>	<input checked="" type="checkbox"/>	<input type="checkbox"/>	<input checked="" type="checkbox"/>	<input type="checkbox"/>

ที่	โครงการ/กิจกรรม	งบประมาณ			สถานะการดำเนินการ				รอบรายงาน	
		อนุมัติ (บาท)	เบิกจ่าย (บาท)	คงเหลือ (บาท)	ดำเนินการ แล้วเสร็จ	อยู่ระหว่าง ดำเนินการ	ยังไม่ได้ ดำเนินการ	ไม่สามารถ ดำเนินการได้	๖ เดือน	รอบปี ๒๕๖๖
๑๑	โครงการก่อสร้างถนนคอนกรีตเสริมเหล็กสายหลังเขื่อน-ซอย ๑ หมู่ที่ ๓ บ้านบางเจริญ	๔๘๖,๕๐๐	-	๔๘๖,๕๐๐	<input type="checkbox"/>	<input type="checkbox"/>	<input checked="" type="checkbox"/>	<input type="checkbox"/>	<input checked="" type="checkbox"/>	<input type="checkbox"/>
๑๒	โครงการก่อสร้างถนนคอนกรีตเสริมเหล็กสายห้วยโพต-เขาวงค์ หมู่ที่ ๑ บ้านไชยราช	๔๘๑,๐๐๐	-	๔๘๑,๐๐๐	<input type="checkbox"/>	<input type="checkbox"/>	<input checked="" type="checkbox"/>	<input type="checkbox"/>	<input checked="" type="checkbox"/>	<input type="checkbox"/>
๑๓	โครงการก่อสร้างท่อระบายน้ำล้นคสล.สระนายประสิทธิ์ หมู่ที่ ๔ บ้านทองอินทร์	๕๕๓,๐๐๐	-	๕๕๓,๐๐๐	<input type="checkbox"/>	<input type="checkbox"/>	<input checked="" type="checkbox"/>	<input type="checkbox"/>	<input checked="" type="checkbox"/>	<input type="checkbox"/>
๑๔	โครงการขยายถนนคอนกรีตเสริมเหล็กโปร่งเตย หมู่ที่ ๒ บ้านคอกอ้ายเผือก	๒๗๘,๕๐๐	-	๒๗๘,๕๐๐	<input type="checkbox"/>	<input type="checkbox"/>	<input checked="" type="checkbox"/>	<input type="checkbox"/>	<input checked="" type="checkbox"/>	<input type="checkbox"/>
๑๕	โครงการขยายถนนคอนกรีตเสริมเหล็กสายเพชรเกษม-ฝายนา (ตอนที่ ๒) หมู่ที่ ๕ บ้านหนองหิน	๓๑๐,๐๐๐	๓๑๐,๐๐๐	-	<input checked="" type="checkbox"/>	<input type="checkbox"/>	<input type="checkbox"/>	<input type="checkbox"/>	<input checked="" type="checkbox"/>	<input type="checkbox"/>
๑๖	โครงการซ่อมแซมถนนลูกรังสายรพช.-แป๊ะอ้อย หมู่ที่ ๕ บ้านหนองหิน	๙๗,๙๐๐	-	๙๗,๙๐๐	<input type="checkbox"/>	<input type="checkbox"/>	<input checked="" type="checkbox"/>	<input type="checkbox"/>	<input checked="" type="checkbox"/>	<input type="checkbox"/>

ที่	โครงการ/กิจกรรม	งบประมาณ			สถานะการดำเนินการ				รอบรายงาน	
		อนุมัติ (บาท)	เบิกจ่าย (บาท)	คงเหลือ (บาท)	ดำเนินการ แล้วเสร็จ	อยู่ระหว่าง ดำเนินการ	ยังไม่ได้ ดำเนินการ	ไม่สามารถ ดำเนินการได้	๖ เดือน	รอบปี ๒๕๖๖
๑๗	โครงการซ่อมแซมถนนลูกรังสายเขานก-หินเทิน หมู่ที่ ๖ บ้านหมากผู้	๖๙,๑๐๐	-	๖๙,๑๐๐	<input type="checkbox"/>	<input type="checkbox"/>	<input checked="" type="checkbox"/>	<input type="checkbox"/>	<input checked="" type="checkbox"/>	<input type="checkbox"/>
๑๘	โครงการซ่อมแซมถนนลูกรังสายทองอินทร์-ช่องตาดี หมู่ที่ ๔ บ้านทองอินทร์	๑๑๔,๒๐๐	-	๑๑๔,๒๐๐	<input type="checkbox"/>	<input type="checkbox"/>	<input checked="" type="checkbox"/>	<input type="checkbox"/>	<input checked="" type="checkbox"/>	<input type="checkbox"/>
๑๙	โครงการซ่อมแซมถนนลูกรังสายฝายนา-เขาแดง หมู่ที่ ๕ บ้านหนองหิน	๑๓๒,๘๐๐	-	๑๓๒,๘๐๐	<input type="checkbox"/>	<input type="checkbox"/>	<input checked="" type="checkbox"/>	<input type="checkbox"/>	<input checked="" type="checkbox"/>	<input type="checkbox"/>
๒๐	โครงการซ่อมแซมถนนลูกรังสายเพชรเกษม-ฝายนา หมู่ที่ ๕ บ้านหนองหิน	๑๓๘,๓๐๐	-	๑๓๘,๓๐๐	<input type="checkbox"/>	<input type="checkbox"/>	<input checked="" type="checkbox"/>	<input type="checkbox"/>	<input checked="" type="checkbox"/>	<input type="checkbox"/>
๒๑	โครงการซ่อมแซมถนนลูกรังสายเพชรเจริญ-ซอย ๑ หมู่ที่ บ้านคอกอ้ายเผือก	๕๓,๕๐๐	-	๕๓,๕๐๐	<input type="checkbox"/>	<input type="checkbox"/>	<input checked="" type="checkbox"/>	<input type="checkbox"/>	<input checked="" type="checkbox"/>	<input type="checkbox"/>
๒๒	โครงการซ่อมแซมถนนสายช่องสามแก้ว หมู่ที่ ๒ บ้านคอกอ้ายเผือก	๕๐,๐๐๐	-	๕๐,๐๐๐	<input type="checkbox"/>	<input type="checkbox"/>	<input checked="" type="checkbox"/>	<input type="checkbox"/>	<input checked="" type="checkbox"/>	<input type="checkbox"/>

ที่	โครงการ/กิจกรรม	งบประมาณ			สถานะการดำเนินการ				รอบรายงาน	
		อนุมัติ (บาท)	เบิกจ่าย (บาท)	คงเหลือ (บาท)	ดำเนินการ แล้วเสร็จ	อยู่ระหว่าง ดำเนินการ	ยังไม่ได้ ดำเนินการ	ไม่สามารถ ดำเนินการได้	๖ เดือน	รอบปี ๒๕๖๖
๒๓	โครงการซ่อมแซมถนนสายซอยหน้า โรงเรียน หมู่ที่ ๒ บ้านคอกอ้ายเผือก	๘๐,๐๐๐	-	๘๐,๐๐๐	<input type="checkbox"/>	<input type="checkbox"/>	<input checked="" type="checkbox"/>	<input type="checkbox"/>	<input checked="" type="checkbox"/>	<input type="checkbox"/>
๒๔	โครงการปรับปรุงถนนคอนกรีตเสริม เหล็ก สายฝายนา-เขาแดง หมู่ที่ ๕ บ้านหนองหิน	๒๙๕,๐๐๐	-	๒๙๕,๐๐๐	<input type="checkbox"/>	<input type="checkbox"/>	<input checked="" type="checkbox"/>	<input type="checkbox"/>	<input checked="" type="checkbox"/>	<input type="checkbox"/>
๒๕	โครงการขุดลอกฝายน้ำล้นยายแม่น หมู่ที่ ๖ บ้านหมากผู้	๔๙๕,๐๐๐	-	๔๙๕,๐๐๐	<input type="checkbox"/>	<input type="checkbox"/>	<input checked="" type="checkbox"/>	<input type="checkbox"/>	<input checked="" type="checkbox"/>	<input type="checkbox"/>
๒๖	โครงการขุดลอกฝายประชาอาสา บ้านทรัพย์สมบูรณ์ หมู่ที่ ๒ บ้าน คอกอ้ายเผือก	๒๗๘,๕๐๐	๒๗๘,๑๒๖.๘๘	๓๗๓.๑๒	<input checked="" type="checkbox"/>	<input type="checkbox"/>	<input type="checkbox"/>	<input type="checkbox"/>	<input checked="" type="checkbox"/>	<input type="checkbox"/>
๒๗	โครงการขุดลอกลำห้วยบางเจริญ แพรกซ้าย หมู่ที่ ๓ บ้านบางเจริญ	๔๔๙,๔๐๐	๔๔๖,๐๐๐	๓,๔๐๐	<input checked="" type="checkbox"/>	<input type="checkbox"/>	<input type="checkbox"/>	<input type="checkbox"/>	<input checked="" type="checkbox"/>	<input type="checkbox"/>

รายงานผลการดำเนินงานประจำปี พ.ศ.๒๕๖๖
รอบ ๖ เดือน (ระหว่างตุลาคม ๒๕๖๕ - มีนาคม ๒๕๖๖)

๓. ยุทธศาสตร์การพัฒนาด้านสังคมและคุณภาพชีวิต										
แผนงานสาธารณสุข										
ที่	โครงการ/กิจกรรม	งบประมาณ			สถานะการดำเนินการ				รอบรายงาน	
		อนุมัติ (บาท)	เบิกจ่าย (บาท)	คงเหลือ (บาท)	ดำเนินการ แล้วเสร็จ	อยู่ระหว่าง ดำเนินการ	ยังไม่ได้ ดำเนินการ	ไม่สามารถ ดำเนินการได้	๖ เดือน	รอบปี ๒๕๖๖
๑	ค่าใช้จ่ายโครงการป้องกันและแก้ไข ปัญหาการมีเพศสัมพันธ์ก่อนวัยอัน ควรและการตั้งครรภ์ในวัยรุ่น	๒๐,๐๐๐	-	๒๐,๐๐๐	<input type="checkbox"/>	<input type="checkbox"/>	<input checked="" type="checkbox"/>	<input type="checkbox"/>	<input checked="" type="checkbox"/>	<input type="checkbox"/>
๒	ค่าใช้จ่ายโครงการป้องกันและ ควบคุมการระบาดของโรคชนิดต่างๆ ในชุมชน	๑๘,๐๐๐	-	๑๘,๐๐๐	<input type="checkbox"/>	<input type="checkbox"/>	<input checked="" type="checkbox"/>	<input type="checkbox"/>	<input checked="" type="checkbox"/>	<input type="checkbox"/>
๓	ค่าใช้จ่ายโครงการป้องกันและ ควบคุมโรคไข้มาลาเรีย	๖๐,๐๐๐	-	๖๐,๐๐๐	<input type="checkbox"/>	<input type="checkbox"/>	<input checked="" type="checkbox"/>	<input type="checkbox"/>	<input checked="" type="checkbox"/>	<input type="checkbox"/>
๔	ค่าใช้จ่ายโครงการป้องกันและ ควบคุมโรคเอดส์ในชุมชน	๒๐,๐๐๐	-	๒๐,๐๐๐	<input type="checkbox"/>	<input type="checkbox"/>	<input checked="" type="checkbox"/>	<input type="checkbox"/>	<input checked="" type="checkbox"/>	<input type="checkbox"/>
๕	ค่าใช้จ่ายในโครงการป้องกันและ ควบคุมโรคพิษสุนัขบ้า	๑๒๐,๐๐๐	๕๓,๐๔๐	๒๖,๙๖๐	<input checked="" type="checkbox"/>	<input type="checkbox"/>	<input type="checkbox"/>	<input type="checkbox"/>	<input checked="" type="checkbox"/>	<input type="checkbox"/>

ที่	โครงการ/กิจกรรม	งบประมาณ			สถานะการดำเนินการ				รอบรายงาน	
		อนุมัติ (บาท)	เบิกจ่าย (บาท)	คงเหลือ (บาท)	ดำเนินการ แล้วเสร็จ	อยู่ระหว่าง ดำเนินการ	ยังไม่ได้ ดำเนินการ	ไม่สามารถ ดำเนินการได้	๖ เดือน	รอบปี ๒๕๖๖
๖	โครงการทำหมันสุนัขและแมว	๖๐,๐๐๐	-	๖๐,๐๐๐	<input type="checkbox"/>	<input type="checkbox"/>	<input checked="" type="checkbox"/>	<input type="checkbox"/>	<input checked="" type="checkbox"/>	<input type="checkbox"/>
๗	โครงการป้องกันและแก้ไขปัญหายาเสพติด และกิจกรรมบำบัดฟื้นฟูผู้ติด/ผู้เสพยาเสพติด	๒๐,๐๐๐	-	๒๐,๐๐๐	<input type="checkbox"/>	<input type="checkbox"/>	<input checked="" type="checkbox"/>	<input type="checkbox"/>	<input checked="" type="checkbox"/>	<input type="checkbox"/>

แผนงานสังคมสงเคราะห์										
ที่	โครงการ/กิจกรรม	งบประมาณ			สถานะการดำเนินการ				รอบรายงาน	
		อนุมัติ (บาท)	เบิกจ่าย (บาท)	คงเหลือ (บาท)	ดำเนินการ แล้วเสร็จ	อยู่ระหว่าง ดำเนินการ	ยังไม่ได้ ดำเนินการ	ไม่สามารถ ดำเนินการได้	๖ เดือน	รอบปี ๒๕๖๖
๑	โครงการช่วยเหลือประชาชนตามอำนาจหน้าที่ขององค์กรปกครองส่วนท้องถิ่น	๑๒๐,๐๐๐	-	๑๒๐,๐๐๐	<input type="checkbox"/>	<input type="checkbox"/>	<input checked="" type="checkbox"/>	<input type="checkbox"/>	<input checked="" type="checkbox"/>	<input type="checkbox"/>
๒	โครงการส่งเสริมสุขภาพการให้ความรู้ผู้พิการ ทูพลภาพและผู้ดูแลผู้พิการในตำบลไชยราช	๕๐,๐๐๐	-	๕๐,๐๐๐	<input type="checkbox"/>	<input type="checkbox"/>	<input checked="" type="checkbox"/>	<input type="checkbox"/>	<input checked="" type="checkbox"/>	<input type="checkbox"/>
๓	โครงการสืบสานประเพณีสงกรานต์รดน้ำขอพรผู้สูงอายุตำบลไชยราช	๗๐,๐๐๐	-	๗๐,๐๐๐	<input type="checkbox"/>	<input type="checkbox"/>	<input checked="" type="checkbox"/>	<input type="checkbox"/>	<input checked="" type="checkbox"/>	<input type="checkbox"/>

รายงานผลการดำเนินงานประจำปี พ.ศ.๒๕๖๖
รอบ ๖ เดือน (ระหว่างตุลาคม ๒๕๖๕ - มีนาคม ๒๕๖๖)

๔. ยุทธศาสตร์การพัฒนาการส่งเสริมอาชีพ รายได้ การผลิตและการท่องเที่ยวในชุมชน										
แผนงานสร้างความเข้มแข็งของชุมชน										
ที่	โครงการ/กิจกรรม	งบประมาณ			สถานะการดำเนินการ				รอบรายงาน	
		อนุมัติ (บาท)	เบิกจ่าย (บาท)	คงเหลือ (บาท)	ดำเนินการ แล้วเสร็จ	อยู่ระหว่าง ดำเนินการ	ยังไม่ได้ ดำเนินการ	ไม่สามารถ ดำเนินการได้	๖ เดือน	รอบปี ๒๕๖๖
๑	โครงการพัฒนาศักยภาพกลุ่มสตรี ตำบลไชยราช	๒๐,๐๐๐	-	๒๐,๐๐๐	<input type="checkbox"/>	<input type="checkbox"/>	<input checked="" type="checkbox"/>	<input type="checkbox"/>	<input checked="" type="checkbox"/>	<input type="checkbox"/>
๒	โครงการเยาวชนตำบลไชยราช ใส่ใจ วินัยจราจร	๒๐,๐๐๐	-	๒๐,๐๐๐	<input type="checkbox"/>	<input type="checkbox"/>	<input checked="" type="checkbox"/>	<input type="checkbox"/>	<input checked="" type="checkbox"/>	<input type="checkbox"/>
๓	โครงการส่งเสริมสินค้าทางการ เกษตรและสินค้า OTOP	๑๐๐,๐๐๐	-	๑๐๐,๐๐๐	<input type="checkbox"/>	<input type="checkbox"/>	<input checked="" type="checkbox"/>	<input type="checkbox"/>	<input checked="" type="checkbox"/>	<input type="checkbox"/>

แผนงานการศาสนา วัฒนธรรมและนันทนาการ										
ที่	โครงการ/กิจกรรม	งบประมาณ			สถานะการดำเนินการ				รอบรายงาน	
		อนุมัติ (บาท)	เบิกจ่าย (บาท)	คงเหลือ (บาท)	ดำเนินการ แล้วเสร็จ	อยู่ระหว่าง ดำเนินการ	ยังไม่ได้ ดำเนินการ	ไม่สามารถ ดำเนินการได้	๖ เดือน	รอบปี ๒๕๖๖
๑	โครงการงานท่องเที่ยว ประจวบคีรีขันธ์ มหัศจรรย์เมืองสาม	๒๐,๐๐๐	-	๒๐,๐๐๐	<input type="checkbox"/>	<input type="checkbox"/>	<input type="checkbox"/>	<input checked="" type="checkbox"/>	<input checked="" type="checkbox"/>	<input type="checkbox"/>
๒	โครงการปรับปรุงภูมิทัศน์และ พัฒนาศักยภาพด้านการท่องเที่ยวใน	๑,๐๐๐,๐๐๐	-	๑,๐๐๐,๐๐๐	<input type="checkbox"/>	<input type="checkbox"/>	<input checked="" type="checkbox"/>	<input type="checkbox"/>	<input checked="" type="checkbox"/>	<input type="checkbox"/>

รายงานผลการดำเนินงานประจำปี พ.ศ.๒๕๖๖
 รอบ ๖ เดือน (ระหว่างตุลาคม ๒๕๖๕ - มีนาคม ๒๕๖๖)

๕. ยุทธศาสตร์การพัฒนากิจการบริการทางการแพทย์และสิ่งแวดล้อม										
แผนงานสาธารณสุข										
ที่	โครงการ/กิจกรรม	งบประมาณ			สถานะการดำเนินการ				รอบรายงาน	
		อนุมัติ (บาท)	เบิกจ่าย (บาท)	คงเหลือ (บาท)	ดำเนินการ แล้วเสร็จ	อยู่ระหว่าง ดำเนินการ	ยังไม่ได้ ดำเนินการ	ไม่สามารถ ดำเนินการได้	๖ เดือน	รอบปี ๒๕๖๖
๑	ค่าใช้จ่ายในการจัดทำป้าย ประชาสัมพันธ์	๕,๐๐๐	๓๐๐	๔,๗๐๐	<input checked="" type="checkbox"/>	<input type="checkbox"/>	<input type="checkbox"/>	<input type="checkbox"/>	<input checked="" type="checkbox"/>	<input type="checkbox"/>
๒	โครงการบริหารจัดการขยะอย่างเป็น ระบบ	๕๐,๐๐๐	๓๗,๔๑๐	๑๒,๕๙๐	<input checked="" type="checkbox"/>	<input type="checkbox"/>	<input type="checkbox"/>	<input type="checkbox"/>	<input checked="" type="checkbox"/>	<input type="checkbox"/>

รายงานผลการดำเนินงานประจำปี พ.ศ.๒๕๖๖
รอบ ๖ เดือน (ระหว่างตุลาคม ๒๕๖๕ - มีนาคม ๒๕๖๖)

๖. ยุทธศาสตร์การพัฒนาระบบบริหารงานให้มีความเป็นเลิศ										
แผนงานบริหารงานทั่วไป										
ที่	โครงการ/กิจกรรม	งบประมาณ			สถานะการดำเนินการ				รอบรายงาน	
		อนุมัติ (บาท)	เบิกจ่าย (บาท)	คงเหลือ (บาท)	ดำเนินการ แล้วเสร็จ	อยู่ระหว่าง ดำเนินการ	ยังไม่ได้ ดำเนินการ	ไม่สามารถ ดำเนินการได้	๖ เดือน	รอบปี ๒๕๖๖
๑	ค่าใช้จ่ายโครงการวันท้องถิ่นไทย	๒๐,๐๐๐	-	-	<input type="checkbox"/>	<input type="checkbox"/>	<input checked="" type="checkbox"/>	<input type="checkbox"/>	<input checked="" type="checkbox"/>	<input type="checkbox"/>
๒	โครงการพัฒนาประสิทธิภาพการปฏิบัติงานของผู้นำท้องถิ่น พนักงานส่วนตำบล พนักงานจ้างและเจ้าหน้าที่ท้องถิ่น	๒๙๒,๒๙๒	๒๙๒,๒๙๒	-	<input checked="" type="checkbox"/>	<input type="checkbox"/>	<input type="checkbox"/>	<input type="checkbox"/>	<input checked="" type="checkbox"/>	<input type="checkbox"/>
๓	โครงการพัฒนาระบบการให้บริการประชาชนผ่านระบบอิเล็กทรอนิกส์ (E-Service)	๑๘๔,๐๐๐	๑๘๓,๙๗๒	๒๘	<input checked="" type="checkbox"/>	<input type="checkbox"/>	<input type="checkbox"/>	<input type="checkbox"/>	<input checked="" type="checkbox"/>	<input type="checkbox"/>
๔	โครงการส่งเสริมคุณธรรม จริยธรรม ป้องกันการทุจริตเกี่ยวกับผลประโยชน์ทับซ้อนในองค์กร	๒๐,๐๐๐	-	๒๐,๐๐๐	<input type="checkbox"/>	<input type="checkbox"/>	<input checked="" type="checkbox"/>	<input type="checkbox"/>	<input checked="" type="checkbox"/>	<input type="checkbox"/>
๕	โครงการอนุรักษ์ทรัพยากรธรรมชาติและพัฒนาลิ่งแวดล้อมภายในตำบลไชยราช	๑๒๐,๐๐๐	-	๑๒๐,๐๐๐	<input type="checkbox"/>	<input type="checkbox"/>	<input checked="" type="checkbox"/>	<input type="checkbox"/>	<input checked="" type="checkbox"/>	<input type="checkbox"/>

ที่	โครงการ/กิจกรรม	งบประมาณ			สถานะการดำเนินการ				รอบรายงาน	
		อนุมัติ (บาท)	เบิกจ่าย (บาท)	คงเหลือ (บาท)	ดำเนินการ แล้วเสร็จ	อยู่ระหว่าง ดำเนินการ	ยังไม่ได้ ดำเนินการ	ไม่สามารถ ดำเนินการได้	๖ เดือน	รอบปี ๒๕๖๖
๖	โครงการอนุรักษ์พันธุกรรมพืชอัน เนื่องมาจากพระราชดำริสมเด็จพระเทพรัตนราชสุดาฯสยามบรม ราชกุมารี	๑๐,๐๐๐	-	๑๐,๐๐๐	<input checked="" type="checkbox"/>	<input type="checkbox"/>	<input checked="" type="checkbox"/>	<input type="checkbox"/>	<input checked="" type="checkbox"/>	<input type="checkbox"/>
๗	อุดหนุนศูนย์ปฏิบัติการร่วมในการ ช่วยเหลือประชาชนขององค์กร ปกครองส่วนท้องถิ่นระดับอำเภอ	๒๐,๐๐๐	๒๐,๐๐๐	-	<input checked="" type="checkbox"/>	<input type="checkbox"/>	<input type="checkbox"/>	<input type="checkbox"/>	<input checked="" type="checkbox"/>	<input type="checkbox"/>

แผนงานการรักษาความสงบภายใน										
ที่	โครงการ/กิจกรรม	งบประมาณ			สถานะการดำเนินการ				รอบรายงาน	
		อนุมัติ (บาท)	เบิกจ่าย (บาท)	คงเหลือ (บาท)	ดำเนินการ แล้วเสร็จ	อยู่ระหว่าง ดำเนินการ	ยังไม่ได้ ดำเนินการ	ไม่สามารถ ดำเนินการได้	๖ เดือน	รอบปี ๒๕๖๖
๑	ค่าใช้จ่ายในการป้องกันและลด อุบัติเหตุทางถนน	๖๖,๐๐๐	๓๑,๑๐๐	๓๔,๙๐๐	<input checked="" type="checkbox"/>	<input type="checkbox"/>	<input type="checkbox"/>	<input type="checkbox"/>	<input checked="" type="checkbox"/>	<input type="checkbox"/>
๒	โครงการฝึกอบรมจัดตั้งหรือทบทวน สมาชิก อปพร.	๒๐๐,๐๐๐	-	๒๐๐,๐๐๐	<input type="checkbox"/>	<input type="checkbox"/>	<input checked="" type="checkbox"/>	<input type="checkbox"/>	<input checked="" type="checkbox"/>	<input type="checkbox"/>
๓	โครงการพัฒนาศักยภาพและศึกษาดู งานอาสาสมัครป้องกันภัยฝ่ายพล เรือน(อปพร)ผู้นำท้องถิ่นและ	๒๔๗,๑๙๘	๒๔๗,๑๙๘	-	<input checked="" type="checkbox"/>	<input type="checkbox"/>	<input type="checkbox"/>	<input type="checkbox"/>	<input checked="" type="checkbox"/>	<input type="checkbox"/>

แผนงานงบกกลาง										
ที่	โครงการ/กิจกรรม	งบประมาณ			สถานะการดำเนินการ				รอบรายงาน	
		อนุมัติ (บาท)	เบิกจ่าย (บาท)	คงเหลือ (บาท)	ดำเนินการ แล้วเสร็จ	อยู่ระหว่าง ดำเนินการ	ยังไม่ได้ ดำเนินการ	ไม่สามารถ ดำเนินการได้	๖ เดือน	รอบปี ๒๕๖๖
๑	เบี้ยยังชีพผู้สูงอายุ	๑๐,๑๑๓,๐๐๐	๕,๐๕๐,๙๐๐	๕,๐๖๒,๑๐๐	<input type="checkbox"/>	<input checked="" type="checkbox"/>	<input type="checkbox"/>	<input type="checkbox"/>	<input checked="" type="checkbox"/>	<input type="checkbox"/>
๒	เบี้ยยังชีพความพิการ	๒,๕๕๐,๐๐๐	๑,๒๓๓,๖๐๐	๑,๓๑๖,๔๐๐	<input type="checkbox"/>	<input checked="" type="checkbox"/>	<input type="checkbox"/>	<input type="checkbox"/>	<input checked="" type="checkbox"/>	<input type="checkbox"/>
๓	เบี้ยยังชีพผู้ป่วยโรคเอดส์	๑๒๐,๐๐๐	๔๘,๐๐๐	๗๒,๐๐๐	<input type="checkbox"/>	<input checked="" type="checkbox"/>	<input type="checkbox"/>	<input type="checkbox"/>	<input checked="" type="checkbox"/>	<input type="checkbox"/>

